

志學館中等部

SDP国内体験学習

(神戸・大阪・奈良・京都・広島)

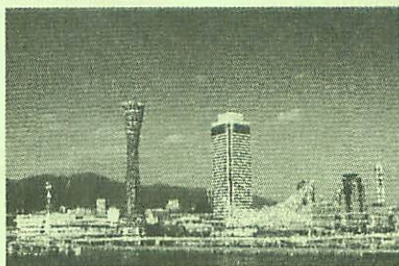

《旅のしおり》

平成25年3月4日(月)～3月7日(木)

SDP国内体験学習中の心得

「SDP国内体験学習」は学校教育の一環として実施され、正規の授業の延長である。校外での活動を通して校内の授業では体験できないことを学びとるようにする。「SDP国内体験学習」のねらいや目的をよく認識して旅先の解放感に流されず、一つの事故もなく有意義なものになるように努力することが大切である。

1. 旅行前の心得

- (1) 旅行中の生活環境に十分耐えられるように体調を整えておく。
加療中の者は医者への指示に従う。
- (2) 旅行先の様子をよく調べ、旅行日程等必要なことは、保護者にも知らせておく。
- (3) 「旅のしおり」は事前に熟読し、旅行にも持参する。

2. 服装・携行品について

- (1) 服装
 - ① 制服着用。
 - ② 宿泊施設内では華美にならぬ服装。
- (2) 携行品
 - ① 出発時には荷物はなるべく少なくまとめるようにする。
 - ② 所持品には**記名**し、貴重品は各自で管理する。
 - ③ 小遣い額は、常識的な金額として自己の責任において管理する。自主研修では交通費や拝観料・昼食代など、現金が必要となるので留意する（5,000円程度は必要）。
 - ④ 主な携行品
生徒証、旅のしおり、自主研修のしおり、筆記用具、衣類、常備薬、洗面用具、タオル類、保険証のコピー、雨具など主な携行品は必ず持参する。
 - ⑤ 携帯電話、スマートフォン、MD、ゲーム機、音楽プレーヤーなどは持っていない。

3. 旅行の心得とマナー

大原則……次は何時何分にどこに集合するかを全員が知っておくこと

- (1) 集合時のマナー
 - ・ 5分前には必ず集合する。
 - ・ 集合は、クラスごとに集合し静かに座って待機する。
 - ・ クラス委員長及び副委員長は、まず腰を下ろさせ整列・人員点呼を行い、全員揃ったら速やかに職員に報告する。
 - ・ 旅行社の方々や先生からの連絡は静かに聞く。
 - ・ 行動を敏速にする。
- (2) 事故防止
 - ・ 危険な場所には近づかない。
 - ・ 交通ルールを守る。

- ・見知らぬ人の相手にならない。特に挑発的な行動に乗せられないように。
- ・現金や貴重品は常に携帯し、紛失・忘れ物のないようにする。
- ・他人の物を勝手に借用しない。

(3) 体調管理

- ・暴飲暴食を避け、食中毒に注意する。
- ・具合が悪い時はすぐに先生に相談する。
- ・旅行の鉄則＝早寝早起き（1回の夜更かしは2日分の旅行を無駄にする）。

(4) 公共の場でのマナー

- ・他の見学者に迷惑になる行為は慎む。
- ・見学の際は私語を慎み、ガイドさんや、添乗員さんの説明をよく聞く。
- ・見学地の規則や指示を守り、展示物に触れたり、汚損することのないようにする。
- ・写真撮影は制限箇所があるので注意する。
- ・集合、出発の時間を確認し、余裕を持って行動する。

(5) 買い物について

- ・荷物になるので買い過ぎないように注意する。
- ・購入場所は必要に応じて案内する。見学地ではなるべく買わない（集合時間は購入時間を考慮していない場合があり、集合に遅れることになる）。

4. ホテル・旅館及び乗り物での過ごし方

(1) ホテル・旅館での過ごし方

ホテル・旅館のロビーは公共の場であり、大声で話したり、ふざけたりすることは厳禁である。廊下も同様。自分の部屋を一步出たら、そこは公共のスペースと心得、騒ぐのは厳禁、パジャマやスリッパで歩き回る事もマナーに反する。他人の迷惑にならないよう気をつけよう。

① ホテル・旅館に着いたら

- (a) 各部屋に入室し、荷物の整理・着替えをする。
- (b) 非常口、階段、浴場など旅館内を確認する。
- (c) 室長からの連絡事項・諸注意をよく聞く（メモする）。
- (d) 室長は自分の部屋の人に内容を確実に伝達する。

② 入浴

- ・1泊目ホテルでは各部屋のユニットバスを利用する。カーテンをユニットバス内側に入れ、使用する。2、3泊目旅館では大浴場を利用する。大浴場ではクラスごとに時間が限られているので、意識して行動する。浴場の中で軽く体をふき、脱衣所が水浸しにならないように注意する。

③ 電話の利用

- ・各部屋の電話は（内外線ともに）使用しない。必要なときは、ロビーの公衆電話を利用する。

④ 就寝（23:00）

- ・早めに床につくこと。他室訪問は厳禁。なお、22時以降は他の人に迷惑にならないよう静かに行動する。

⑤ ホテル・旅館内

- ・ 1泊目のホテルではドアがオートロックなので、カギの閉じ込めには注意する。。貴重品は部屋の貴重品袋に入れ、フロントに預ける。ドライバーは各室1台のみ使用可能であるので注意する（和泉屋旅館の客室にはありません）。

⑥ その他

- ・ 4日目朝、旅館より宅配便にて発送するので、荷物を事前に準備しておく。
- ・ 娯楽施設やゲーム機は使用しない。
- ・ 夕食後は外出しない。
- ・ 旅館へ要望がある場合は、まず先生に相談する。
- ・ スリッパ・靴などはきちんと揃えておく。ゴミなどを決して散らさない。

(2) 乗り物での過ごし方

① JR, 私鉄, バス

- ・ むやみに自分の席を離れて騒がない。
- ・ 目的の駅以外のホームに降り立ってはいけない（駅に取り残されたら、全員に多大の迷惑をかけることになる）。
- ・ 通路やデッキ、洗面所など公共の場を遊びなどのために占拠しないこと。

② バス

- ・ 窓から顔や手を出さない。
- ・ バスに弱い生徒は、前に座る。
- ・ 授業の一環であり、バスガイドさんの説明を良く聞く。
- ・ おやつ禁止（現地のおみやげは可）。

③ 飛行機

- ・ トイレ等以外に自分の席を離れない。他人に迷惑をかけない。
- ・ シートベルト着用など機内の指示には必ず従う。
- ・ 非常時の脱出経路についても頭に入れておく。
- ・ カッターナイフ、ハサミなど危険物は持ちこむことはできません。

5. 自主研修時の心得

(1) 自主研修について

- ・ 必ず班単位で行動し、単独行動をしない。
- ・ 安全に留意し、事故のないようにする。
- ・ 出発や帰還の際は、班ごとに本部の先生のチェックを受ける。
- ・ 利用する交通機関は、原則として公共の交通機関に限る。 タクシーは緊急時以外は使用しない。

(2) 緊急連絡について

急病や事件、事故などに遭った場合は、すぐに担任もしくは責任者（ホテル待機）に連絡する。その際冷静に次のことを伝達すること。

- ① 事故発生状況 ……………目的となる大きな建物、看板等
- ② 事故の状況 ……………事故の程度、生徒の様子等

- ③ 緊急避難場所の有無 ………交番・公共施設など一時避難場所
- ④ 緊急避難場所の電話番号 ………折り返し電話するため

TEL 和泉屋旅館 (075) 361-0811

- ・被害発生は班員が 2, 3名で別れて行動している時に多く発生している。班員全員が常に一緒に行動するようにする。
- ・班別行動中に恐喝事件に巻き込まれた場合は、
 - *人気の無いところに連れ込もうとするので安易についていかない(逃げる)。
 - *一緒に行動している友達が付近の通行人に助けを求める(大声を上げる)等の措置をし、被害を受けた直後に110番通報をする(犯人逮捕の可能性が大きい)。
- ・できれば現金も分散所持した方が良い。
- ・些細な「面を切った」等のトラブルが原因で事件に巻き込まれないように、「挑発しない」「挑発に乗らない」。
- ・グループの不仲から行方不明になる事案が時々発生しているので、離脱者が発生しないように十分配慮する。
- ・トラブルが発生すれば、旅行の日程を変更していただくこともあります。

班 の	携帯番号	
外 園	携帯番号	
富 島	携帯番号	
金 丸	携帯番号	
白 濱	携帯番号	
山本 (添乗員)	携帯番号	090-6486-7579

6. 旅行後の心得

夢中になって、次々と新しい体験をしていると、短期間のことでも忘れてしまう。終了後に、正確な反省と評価をするために記録をしっかりとしておくことが不可欠である。

- (1) 毎日のメモや反省は、こまめにしておく。
- (2) 旅行日程の変更や連絡事項は、必ずメモをする。
- (3) 旅行後に感想文を提出する。(3月11日(月))

ホテル部屋割

【3月4日(月) 1泊】(神戸 六甲山ホテル)

ルームNo.	氏 名	ルームNo.	氏 名
401	先 生	201	添 乗 員
402	①飯野・眞子	202	先 生
403	①山元(梨)・鶴野	203	①永田(和)・相良・桐原・日高
404	①上野・池保	204	①佐藤・新山・中島・今井
405	①馬場口・吉留	205	②大脇・豊島・中村(真)・安田
406	①横山・鳥越	206	②平原・高江・前原・林田
407	①野口・見里	207	③市成・前田(英)
408	①豊島・田口	208	③今村・渡辺
409	先 生	209	③大迫・鷹取
410	②永田(絢)・生駒	210	先 生
411	②高嶋・志摩	211	②土持・森口
412	②阿部・石井・前田(美)	212	②馬籠・野角
413	②川上・竹澤・松本	214	②増留・芹口
414	②矢野・中村(舞)・久木元	215	②笹川・中村(行)
415	②瀧之上・村角・吉田	216	①牧・徳留
416	②森崎・野口・山元(彩)	217	①末吉・尾曲
301	添 乗 員	218	①下原・枝松
302	①黒仁田・早瀬	219	①松山・松下
303	①高吉・西野	101	先 生
304	③上之郷・宗吉	102	③小原・田畑
305	③木野田・山元(佑)	103	③小橋・服部
306	③迫田・若松	104	③小松・新福
307	③寺師・前田(佳)	105	③遠矢・丸田
308	③永井・芳友	106	③林・盛満
309	③井上・隈本・梶井	109	保 健 室
310	③太田・山端・廣森		
311	③川原・税所・鶴田		
312	先 生		
313	保 健 室		

【3月5日(火)、6日(水) 2泊】(京都 和泉屋旅館)

ルームNo.	氏名
201	保 健 室
202	保 健 室
203	
204	
205	
206	添 乗 員
207	先 生
301	②高江・大脇・豊島・安田・前原・中村(真)・林田・平原
302	先 生
303	②馬籠・中村(行)・笹川・森口・土持・野角・芹口・増留
305	①桐原・佐藤・相良・永田(和)・新山・日高・松山・松下
306	①末吉・下原・徳留・牧・今井・枝松・中島・尾曲
307	③前田(英)・鷹取・新福・遠矢・林・盛満・小原・丸田
308	③市成・今村・渡辺・大迫・小橋・小松・田畑・服部
401	②志摩・高嶋・永田(絢)・村角・森崎・野口・山元(彩)・吉田・瀨之上・生駒
402	先 生
403	②石井・前田(美)・矢野・中村(舞)・竹澤・川上・久木元・松本・阿部
405	①池保・上野・馬場口・鳥越・横山・野口・早淵・高吉・西野
406	①飯野・鶴野・山元(黎)・眞子・田口・黒仁田・豊島・吉留・見里
407	③井上・太田・椿井・木野田・隈本・寺師・廣森・前田(佳)・山端・山元(佑)
408	③上之郷・川原・税所・迫田・宗吉・鶴田・永井・芳友・若松

ROKKOSAN HOTEL ROOM PLAN

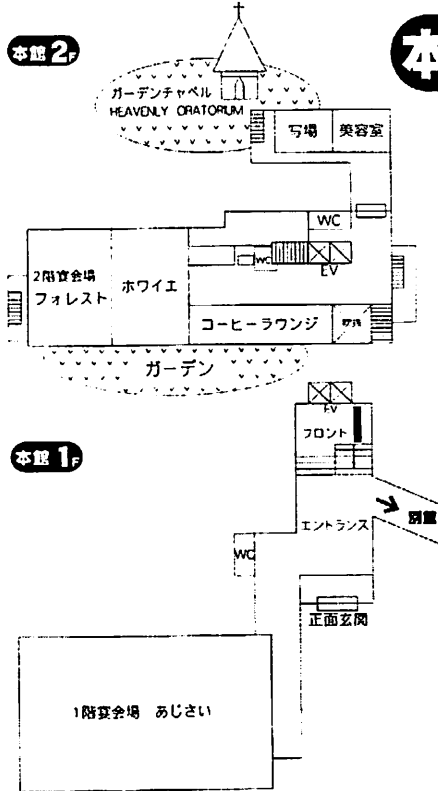

本館

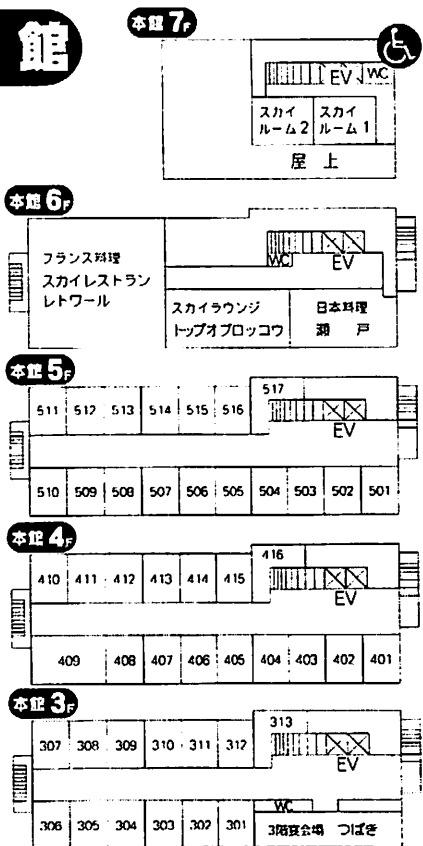

旧館

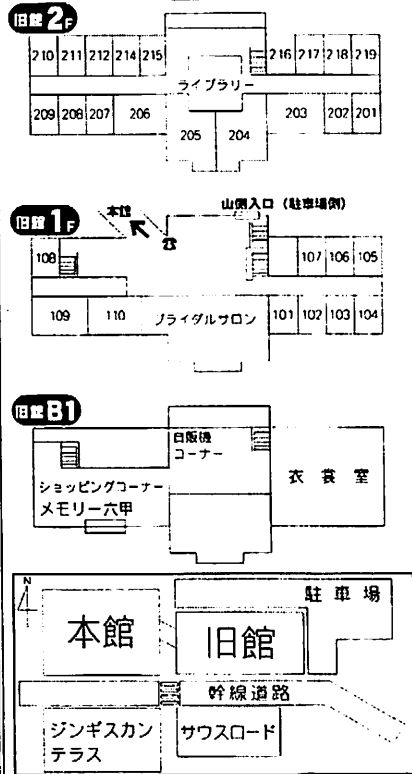

六甲山ホテル 078-891-0301 (代表) www.653.co.jp

和泉屋旅館 お部屋案内

4階

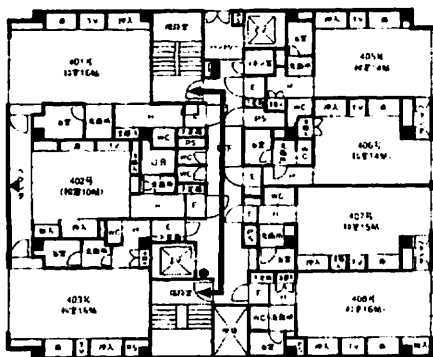

2階

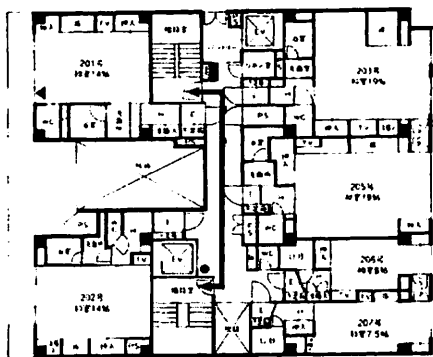

地下1階

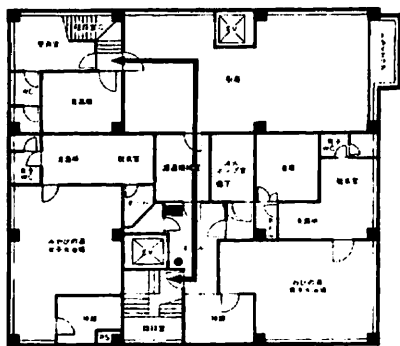

5階

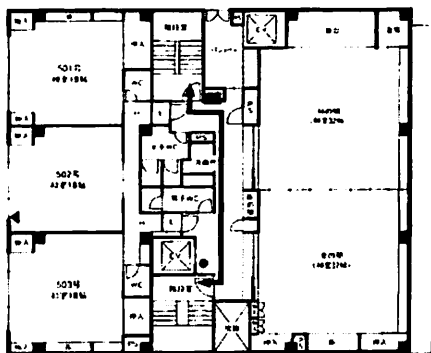

3階

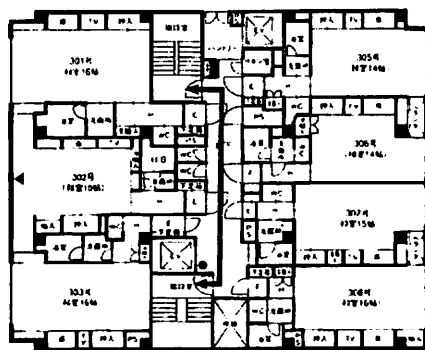

1階

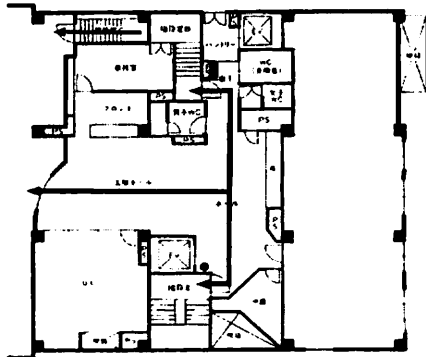

◀ 非常口 ◀ 緩降口 ■ 消火栓 ● 消火器

自主研修班

組	班	班長	副班長	班 員	人数	自 主 研 修 コ ー ス
1	1	飯野	今井	尾曲 枝松 池保 上野	6	①北野天満宮 ②金閣寺 ③四条河原町 ④清水寺
	2	野口	桐原	佐藤 田良 馬場口 西野	6	①映画村 ②祇園 ③八坂神社 ④清水寺 ⑤三十三間堂
	3	末吉	山元(梨)	徳留 下原 吉留 横山	6	①銀閣寺 ②平安神宮 ③八坂神社 ④清水寺 ⑤伏見稲荷大社
	4	永田(和)	高吉	中島 新山 黒仁田 鶴野	6	①二条城 ②金閣寺 ③祇園 ④清水寺 ⑤三十三間堂
	5	牧	見里	日高 眞子 早瀬	5	①金閣寺 ②銀閣寺 ③祇園 ④清水寺 ⑤三十三間堂
	6	鳥越	松山	松下 田口 豊島	5	①伏見稲荷大社 ②三十三間堂 ③清水寺 ④二条城 ⑤京都駅
2	1	森口	永田(絢)	中村(真) 野角 高嶋 志摩 生駒	7	①伏見稲荷大社 ②三十三間堂 ③清水寺 ④八坂神社 ⑤四条河原町
	2	馬籠	久木元	増留 笹川 矢野 中村(舞)	6	①映画村 ②本能寺 ③天性寺 ④清水寺
	3	中村(行)	石井	土持 芹口 阿部 前田(美)	6	①金閣寺 ②銀閣寺 ③清水寺 ④三十三間堂 ⑤四条河原町 ⑥壬生寺
	4	川上	大脇	豊馬 前原 松本 竹澤	6	①龍安寺 ②金閣寺 ③銀閣寺 ④平安神宮 ⑤清水寺
	5	瀬之上	林田	平原 村角 吉田	5	①南禅寺 ②銀閣寺 ③清水寺, 地主神社 ④八坂神社 ⑤四条河原町
	6	森崎	安田	高江 野口 山元(彩)	5	①寺田屋 ②三十三間堂 ③清水寺 ④地主神社
3	1	丸田	梅井	遠矢 新福 井上 隈本	6	①清水寺 ②銀閣寺 ③二条城 ④本能寺 ⑤京都タワー ⑥西本願寺
	2	渡邊	廣森	廣取 太田 山端	5	①金閣寺 ②二条城 ③清水寺 ④三十三間堂 ⑤東寺
	3	盛満	林田	服部 山元(佑) 宗吉 木野	6	①清水寺 ②銀閣寺 ③京都駅 ④伏見稲荷
	4	大直	若松	小橋 永井 迫田 芳友	6	①銀閣寺 ②京都大学 ③祇園 ④清水寺, 地主神社
	5	市成	今村	前田(英) 川原 櫻所 鶴田	6	①三十三間堂 ②清水寺 ③本能寺 ④二条城
	6	小松	上之郷	小原 田畑 前田(佳) 寺師	6	①三十三間堂 ②清水寺 ③銀閣寺 ④本能寺 ⑤四条河原町 ⑥京都駅

のぞみ5号 座席表

利用日:平成25年3月7日

のぞみ5号 座席表

京都駅 ⇒ 広島駅

13号車

博多方



乗降口			乗降口		
1	A	B	C	D	E
2	A	B	C	D	E
3	A	B	C	D	E
4	A	B	C	D	E
5	A	B	C	D	E
6	A	B	C	D	E
7	A	B	C	D	E
8	A	B	C	D	E
9	A	B	C	D	E
10	A	B	C	D	E
11	A	B	C	D	E
12	A	B	C	D	E
13	A	B	C	D	E
14	A	B	C	D	E
15	A	B	C	D	E
16	A 大沢	B 添乗員	C 添乗員	D	E
17	A 飯野	B 池保	C 上野	D 今井	E 枝松
18	A 鶴野	B 黒仁田	C 高吉	D 尾曲	E 桐原
乗降口			乗降口		
洗面			WC		
WC			WC		

新大阪方



利用日：平成25年3月7日

のぞみ5号 座席表

京都駅 ⇒ 広島駅

14号車

博多方



	乗降口				乗降口	
1	A 田口	B 豊島	C 鳥越	D 相良	E 佐藤	
2	A 西野	B 野口	C 馬場口	D 下原	E 末吉	
3	A 早瀬	B 真子	C 見里	D 徳留	E 中島	
4	A 山元(黎)	B 横山	C 吉留	D 永田(和)	E 新山	
5	A 大脇	B 笹川	C 芹口	D 日高	E 牧	
6	A 高江	B 土持	C 豊嶋	D 松下	E 松山	
7	A 中村(真)	B 中村(行)	C 野角	D 外園	E 本	
8	A 林田	B 平原	C 前原	D 馬籍	E 増留	
9	A 阿部	B 生駒	C 石井	D 森口	E 安田	
10	A 川上	B 久木元	C 志摩	D 高嶋	E 竹澤	
11	A 永田(絢)	B 中村(舞)	C 野口	D 瀧之上	E 前田(美)	
12	A 松本	B 村角	C 森崎	D 富島	E 森山	
13	A 矢野	B 山元(彩)	C 吉田	D 市成	E 今村	
14	A 大迫	B 小原	C 小橋	D 小松	E 新福	
15	A 鷹取	B 田畑	C 遠矢	D 井上	E 大田	
16	A 服部	B 林	C 前田(英)	D 椿井	E 上之郷	
17	A 丸田	B 盛瀬	C 渡邊	D 川原	E 木野田	
18	A 隈本	B 税所	C 迫田	D 宗吉	E 鶴田	
19	A 寺師	B 永井	C 廣森	D 前田(佳)	E 山端	
20	A 山元(佑)	B 芳友	C 若松	D 金丸	E 白瀬	
	乗降口				乗降口	

新大阪方



さくら559号 座席表

利用日:平成25年3月7日

さくら559号 座席表

広島駅 ⇒ 鹿児島中央駅

4号車

鹿児島中央駅方



	乗降口			乗降口	
1	A	B		C	D
2	A	B		C	D
3	A	B		C	D
4	A	B		C	D
5	A	B		C	D
6	A	B		C	D
7	A	B		C	D
8	A	B		C	D
9	A	B		C	D
10	A	B		C	D
11	A	B		C	D
12	A	B		C	D
13	A	B		C	D
14	A	B		C	D
15	A	B		C	D
16	A	B		C	D
17	A	B		C	D
18	A	B		C	D
19	A	B		C	D
20	A	B		C	D
	乗降口			乗降口	



新大阪方

利用日：平成25年3月7日

さくら559号 座席表

広島駅 ⇒ 鹿児島中央駅

5号車

鹿児島中央駅方



乗降口		乗降口		
1	A 芹口	B 高江	C 阿部	D 生駒
2	A 土持	B 豊嶋	C 石井	D 川上
3	A 中村(真)	B 中村(行)	C 久木元	D 志麻
4	A 野角	B 林田	C 高嶋	D 竹澤
5	A 平原	B 前原	C 永田(絢)	D 中村(舞)
6	A 馬籠	B 増留	C 野口	D 瀧之上
7	A 森口	B 安田	C 前田(美)	D 松本
8	A 森山	B 富島	C 村角	D 森崎
9	A 市成	B 今村	C 矢野	D 山元(彩)
10	A 大迫	B 小原	C 吉田	D 井上
11	A 小橋	B 小松	C 太田	D 梶井
12	A 新福	B 鷹取	C 上之郷	D 川原
13	A 田畑	B 遠矢	C 木野田	D 隈本
14	A 服部	B 林	C 税所	D 迫田
15	A 前田(英)	B 丸田	C 宗吉	D 鶴田
16	A 盛満	B 渡邊	C 寺師	D 永井
17	A 廣森	B 前田(佳)	C 山端	D 山元(佑)
18	A 白瀨	B 金丸	C 芳友	D 若松
乗降口		乗降口		
パウダールーム		WC		
洗面		WC		
WC				



新大阪方

行動計画表

第1日目 平成25年3月4日(月)

場所・行動	時刻	内容・留意すること
集合 出発式	07:45 07:50	点呼・出席確認・健康観察。(鹿児島空港国内線ターミナル1階、全日空カウンター付近) 1 学校長挨拶 2 団長 挨拶 3 生徒代表挨拶(1組) 4 添乗員挨拶 5 諸注意 6 搭乗券配布 7 荷物預け・2階手荷物検査場 ※貴重品や壊れやすいものは、預けられない。また、裁縫セット、カッター、はさみなどは、機内手荷物にできないので、預ける荷物の中に入れること。
鹿児島空港 発 【ANA544】	09:10	座席番号を確認し、すみやかに着席。
伊丹空港 着	10:20	空港到着後、1階荷物受取所へ移動。荷物受取後、バスへ移動。
伊丹空港 発	10:45	点呼後、出発(※朝劇コースに分かれてバス乗車) 1・2号車⇒吉本新喜劇、3号車⇒宝塚歌劇
ホテルラザークカブ	11:10	レストランにて昼食。
ホテルラザークカブ	11:50	トイレ、バス乗車。
観劇搭乗 吉本新喜劇 又は 宝塚歌劇団		<div style="border: 1px solid black; padding: 5px;"> <p>(吉本新喜劇コース) 1・2号車 12:30 着(12:45~15:00 公演) 15:30 発 【宝塚歌劇団コース】3号車 12:35 着(13:00~16:00 公演) 16:10 発</p> </div>
北野異人館 着	16:30	北野異人館周辺を自由散策。
北野異人館 発	17:30	乗車。点呼後、出発。
ホテル 着	18:10	ホテル入館後、整列。 1 生徒代表挨拶(2組) 2 ホテル側紹介および館内説明 3 諸連絡・注意
夕食	18:50 19:00	1 階宴会場に集合、ジンギスカンテラスへ移動。 別棟『ジンギスカンテラス』にて夕食。 クラス毎・男女別に着席。
入浴	20:00	各部屋、ユニットバスにて入浴。
点呼・就寝準備	22:30	人員点呼。就寝の時間厳守。
就寝・消灯	23:00	消灯後は部屋から出ないように。(翌日の起床時間をセット)

第2日目 平成25年3月5日(火)

場所・行動	時刻	内容・留意すること						
起床	06:30	洗面、制服に着替え、荷物の整理。 部屋の整理。(必ず全員で行う)						
朝食	07:00	6階『スカイレストラン レトワール』にて朝食。 クラス毎・男女別に出席。						
出発式	08:15	1階『宴会場』にて出発式。 ①生徒代表 お礼の言葉(3組) ②誘導係						
ホテル出発	08:30	点呼後、ホテル出発。						
神戸ポートタワー 海洋博物館	09:10	展望台見学、お買物など。 見学後、徒歩にて海洋博物館・カワサキワールドへ移動。						
カワサキワールド	11:00	見学後、バス乗車、人員点呼。						
中塚街・南京町	11:10	南京町自由散策。(各自、昼食) ※出発時間に間に合う様、余裕を持って食事をすること。						
中塚街・南京町	12:30	トイレ、バス乗車、人員点呼。						
法隆寺 参	14:00	参拝・見学。						
法隆寺 発	15:00	バス乗車、人員点呼。						
奈良公園 参	15:40	徒歩にて南大門、東大寺大仏殿へ。 参拝・見学。						
奈良公園 発	17:00	トイレ、バス乗車、人員点呼。						
旅館 参	18:30	旅館到着後、各自部屋を確認し入室。 室長はロビーに残り、室長会。 ①ホテル側紹介および館内説明 ②誘導係・注意						
夕食	19:15	5階『和泉の間』にて夕食。夕食時に入館式。(①生徒代表挨拶(1組)②ホテル側紹介など クラス毎・男女別に出席。						
入浴	20:10	地下1階大浴場にてクラス毎に入浴。 <table border="1" data-bbox="307 1187 590 1289"> <tr> <td>1組</td> <td>20:10~20:30</td> </tr> <tr> <td>2組</td> <td>20:30~20:50</td> </tr> <tr> <td>3組</td> <td>20:50~21:10</td> </tr> </table>	1組	20:10~20:30	2組	20:30~20:50	3組	20:50~21:10
1組	20:10~20:30							
2組	20:30~20:50							
3組	20:50~21:10							
全体指導	21:20	5階『和泉の間』にて全体指導。しおり・筆記用具持参。						
点呼・就寝準備	22:30	人員点呼。就寝の時間厳守						
就寝・消灯	23:00	消灯後は部屋から出ないように(翌日の起床時間をセット)						

第3日目 平成25年3月6日(水)

場所・行動	時刻	内容・留意すること						
起床	06:30	洗面、制服に着替え、布団の片付け(簡単にたたみ、隅に置く) 部屋の整理(必ず全員で行う)						
朝食	07:00	5階「和泉の間」にて朝食						
旅館発	07:50	クラス毎・男女別に替席。						
	08:00	出発準備の出来た班より1階ロビーへ。 各担任のチェックを受け、自主研修出発。						
京都市内 班別自主研修		<p>〈自主研修についての注意事項〉</p> <ul style="list-style-type: none"> □研修計画に従い、班内に行動する。 □交通ルール、公衆道徳を守って行動する。 □常に時間を念頭に置き、余裕のある行動をする。 □問題が起きた場合は、すぐに先生に連絡して指示を持つこと。 <div style="border: 2px solid black; padding: 5px; text-align: center;"> <p>時間厳守であるが、途中で明らかに帰席が遅れそうな場合は、見学を止め、先生へ必ず連絡を入れること。</p> </div> <p>【緊急連絡先】 本部先生携帯 () 日本旅行添乗員 山本(090-6486-7579)</p>						
旅館着	17:00	旅館到着後、ロビーで学年の先生へ報告。						
夕食	18:00	5階「和泉の間」にて夕食。						
入浴	19:00	地下1階大浴場にてクラス毎に入浴。						
		<table border="1" style="width: 100%;"> <tr> <td style="width: 30%;">3組</td> <td>1900~1920</td> </tr> <tr> <td>2組</td> <td>1920~1940</td> </tr> <tr> <td>1組</td> <td>1940~2000</td> </tr> </table> <p>※入浴の空いた時間に明日、宅配する荷物の整理をする。</p>	3組	1900~1920	2組	1920~1940	1組	1940~2000
3組	1900~1920							
2組	1920~1940							
1組	1940~2000							
自主研修発表会	20:20	5階「和泉の間」にて自主研修発表会。自主研修発表会后、全体指導。 しおり・筆記用具持参。						
点呼・就寝準備	22:30	人員点呼。就寝の時間厳守						
就寝・消灯	23:00	消灯後は部屋から出ないように(翌日の起床時間をセット)						

本日の連絡事項・指導事項

見学の感想・その他メモ

いつ、どこで、何を、どうして、どう感じたかを明確にして後日のレポート作成に役立てる。

第4日目 平成25年3月7日(木)

場所・行動	時刻	内容・留意すること
起床	06:00	洗面、制服に着替え、布団の片付け(簡単にたたみ、隅に置く) 部屋の整理(必ず全員で行う)
朝食	06:30	5階「和泉の間」にて朝食、朝食後に退席式。①生徒代表あいさつ(2組) ②連絡クラス毎・男女別に出席。
	07:30	宅配便に預ける荷物をロビーへ置く。(1人1個まで)
	07:50	バスへ集合。
旅館出発	08:00	トイレ、バス乗車、人員点呼
京都駅 留	08:15	整列・点呼後、ホームへ。
京都駅 発	08:49	座席番号を確認し、すみやかに出席。
【のぞみ5号】		
広島駅 留	10:31	駅留後、改札口を通りバスへ移動。
広島駅 発	10:45	点呼後、出発。
広島お好み村 留	11:10	4階へ移動。各店舗に分かれて昼食。
広島お好み村 発	12:10	トイレ、バス乗車、人員点呼。
平和公園 留	12:30	平和公園内を案内。 ①クラス写真 ②平和集会(進行3組) ③平和記念資料館(自由見学)
平和公園 発	14:15	バス乗車、人員点呼。
広島駅 留	14:45	整列・点呼後、ホームへ。
広島駅 発	15:34	座席番号を確認し、すみやかに出席。
【さくら559号】		
鹿児島中央駅 留	18:09	到着後、鹿児島中央駅にて解散式。
解散式	18:20	1 団長 挨拶 2 生徒代表挨拶(1組) 担当先生の指示に従い、解散。 お疲れ様でした。

メモ欄

A large rectangular area with a solid black border. Inside the border, there are 25 horizontal dashed lines spaced evenly down the page, providing a guide for writing notes.

旅程表 (留守宅用)

日次	月 日	行 程	宿泊地
1	3 / 4 (月)	<p>鹿児島空港 $\xrightarrow{\text{ANA544}}$ 伊丹空港 ===== 大阪市内 (昼食) === 9:10発 10:20着/10:45発 11:10~11:50</p> <p>(==== 吉本新喜劇 (鑑賞) ==== 北野異人館 (散策) ==== ホテル 12:30~15:30 16:30~17:30 18:10頃着 ==== 宝塚歌劇団 (鑑賞) ==== 北野異人館 (散策) ==== ホテル 12:35~16:10 16:30~17:30 18:10頃着</p> <p style="text-align: right;">■六甲山ホテル</p>	神戸
2	3 / 5 (火)	<p>ホテル ===== 神戸ポートタワー・海洋博物館・川崎ワールド ===== 8:30発 9:10~11:00</p> <p style="text-align: center;">※昼食は各自となります。</p> <p>==== 中華街・南京町 (散策) ==== 【歴史学習】 法隆寺 ===== 【歴史学習】 奈良公園・東大寺 11:10~12:30 14:00~15:00 15:40~17:00</p> <p>==== 旅館 18:30頃着</p> <p style="text-align: right;">■和泉屋旅館</p>	京都
3	3 / 6 (水)	<p>旅館 8:00発 京都市内自主研修 (昼食各自) 旅館 17:00着</p> <p style="text-align: right;">■和泉屋旅館</p>	京都
4	3 / 7 (木)	<p>旅館 ===== 京都駅 $\xrightarrow{\text{のぞみ5号}}$ 広島駅 ===== 広島お好み村 ===== 8:00発 8:49発 10:31着 11:10~12:10</p> <p>==== 平和公園・平和記念資料館 ===== さくら559号 広島駅 $\xrightarrow{\text{}}$ 鹿児島中央駅 12:30~14:15 15:34発 18:09着</p>	

宿泊先の連絡先

月 日	宿 泊 先	住 所	電 話
3 / 4	神戸 六甲山ホテル	神戸市灘区六甲山町南六甲1034	TEL 078-891-0301 FAX 078-891-0736
3 / 5・6	京都 和泉屋旅館	京都市下京区西本願寺前	TEL 075-361-0811 FAX 075-361-7770